



► Confortable ► économique  
► écologique

## **Villas individuelles sur plans à Sassel**

30 km de Lausanne - 20 km d'Yverdon - 9 km Payerne

Jonction d'autoroute à 10 km

Gare à 3 km

Village sympathique, vue imprenable sur les Alpes

petit lotissement de 6 parcelles (rare) - bordure zone agricole

Les plans des maisons prévues sont interchangeables et  
peuvent être modifiés.



Plusieurs modèles à choix

Construction "Iso-béton" ou "Ossature bois

Prix de Fr. 605'000 à 675'000 selon modèle

Y compris :

Toutes les taxes

Raccordements

Honoraires architecte

Crédit de construction à 1 % pendant 3 ans

Consolidation à 8 ans 2.75 %



Villa type "Oasis"  
Sur parcelle de 811 m<sup>2</sup>  
Fr 630'000.-



Photo exemple

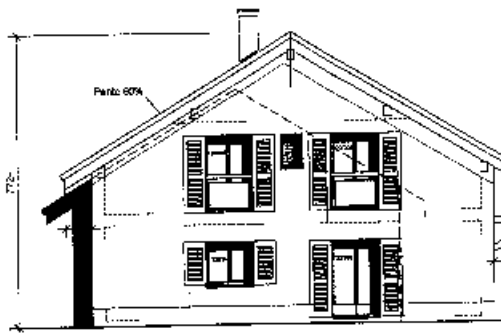

Façade EST

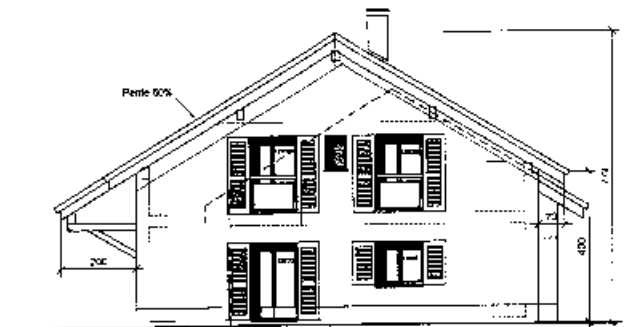

Façade OUEST

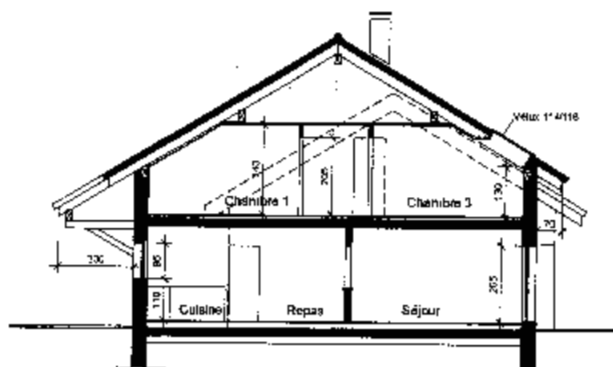

Coupe A.A'

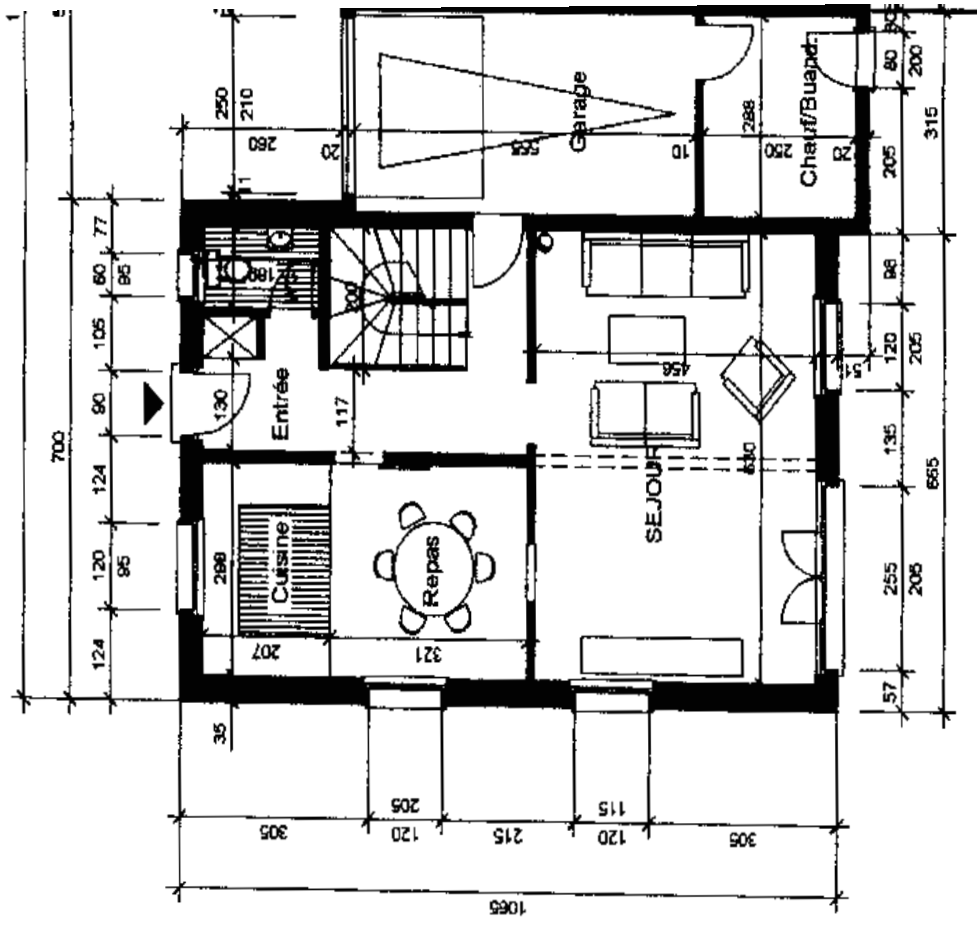

Rez-de-Chaussée

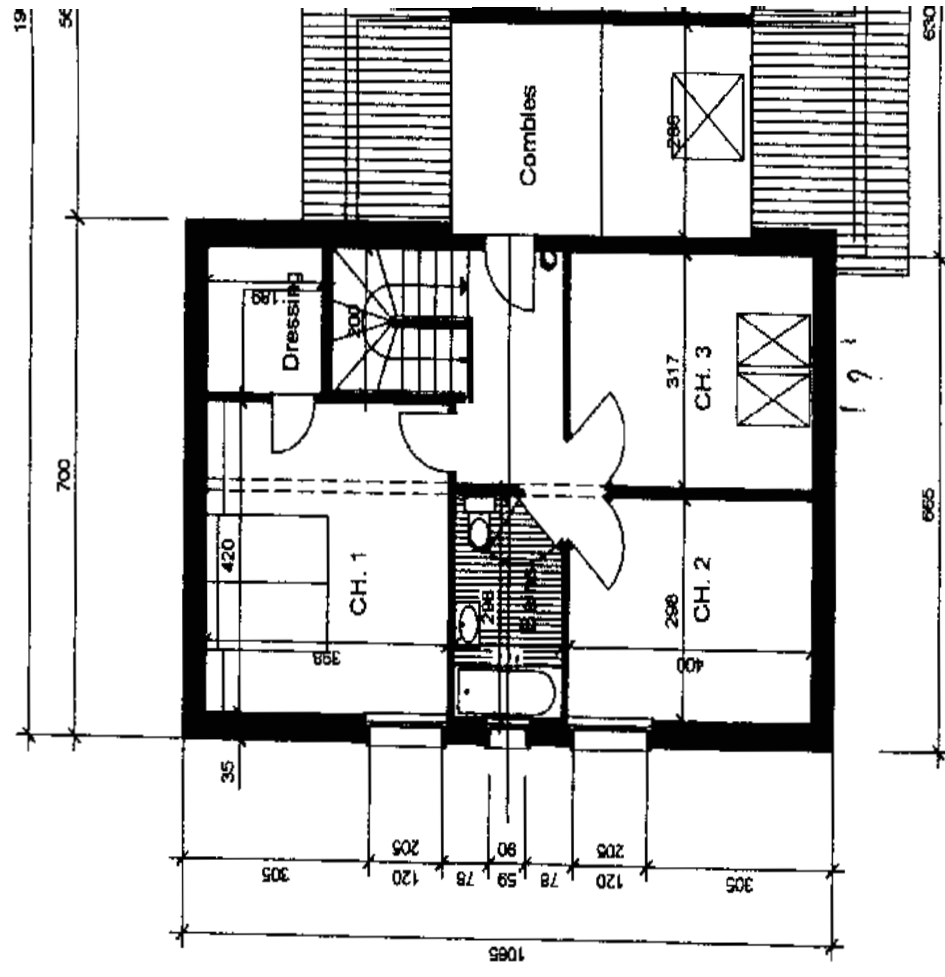

Combles

Villa type Muriers"  
Sur parcelle de 791 m2 m2  
Fr 605'000.-



Photo exemple

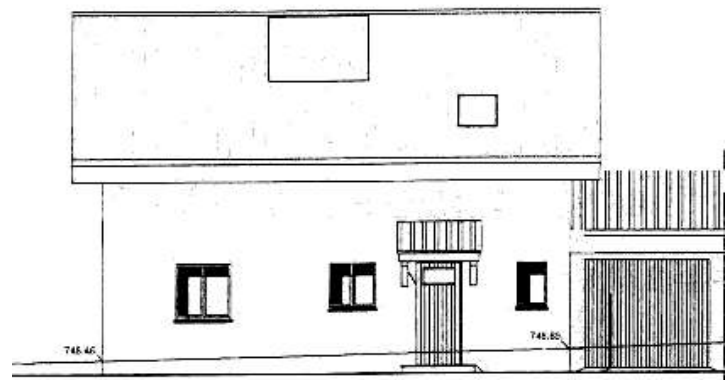
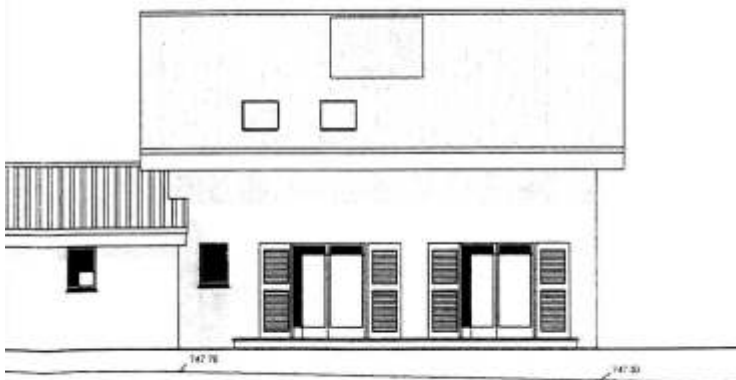

rez de chaussée

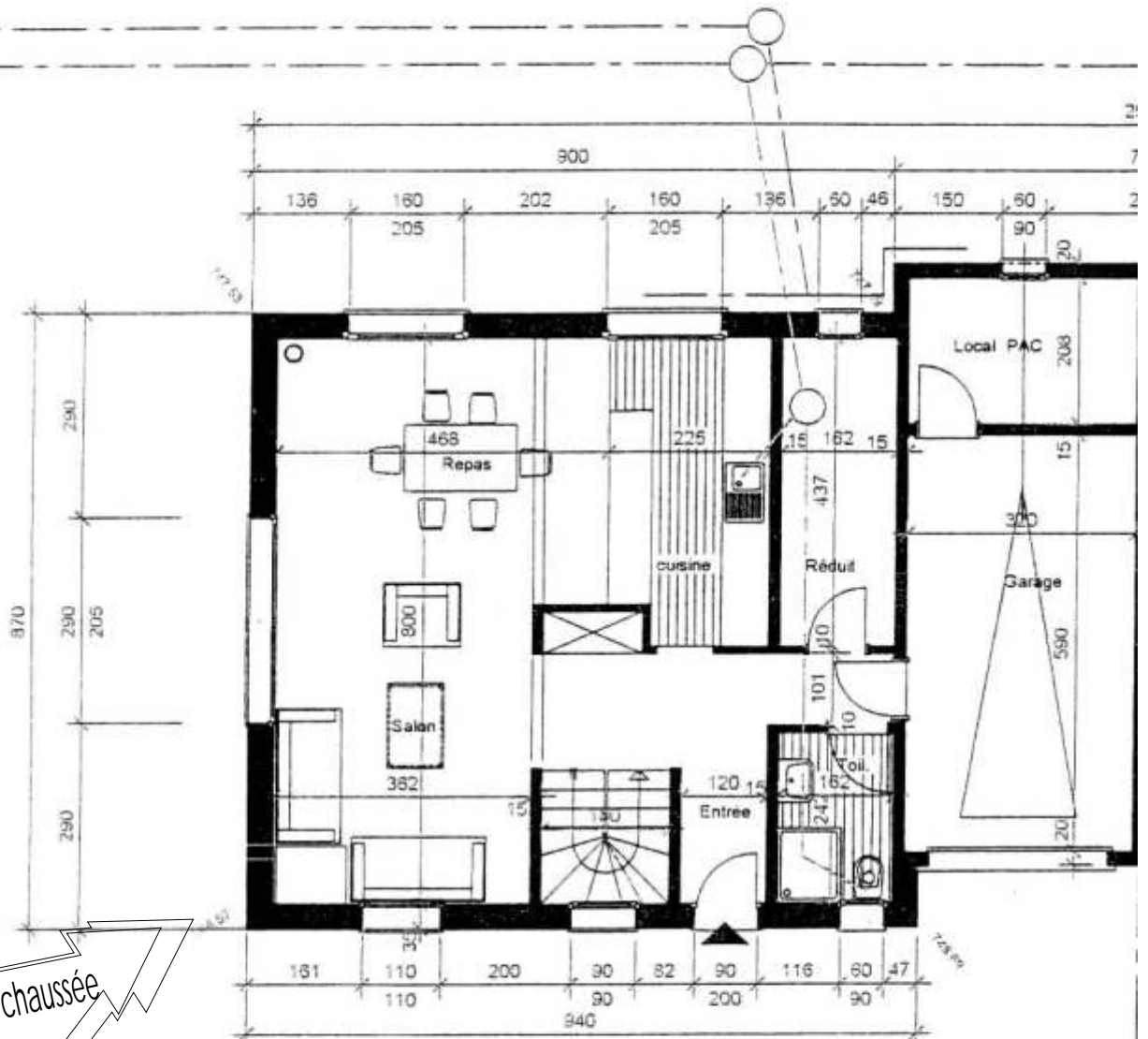

combes

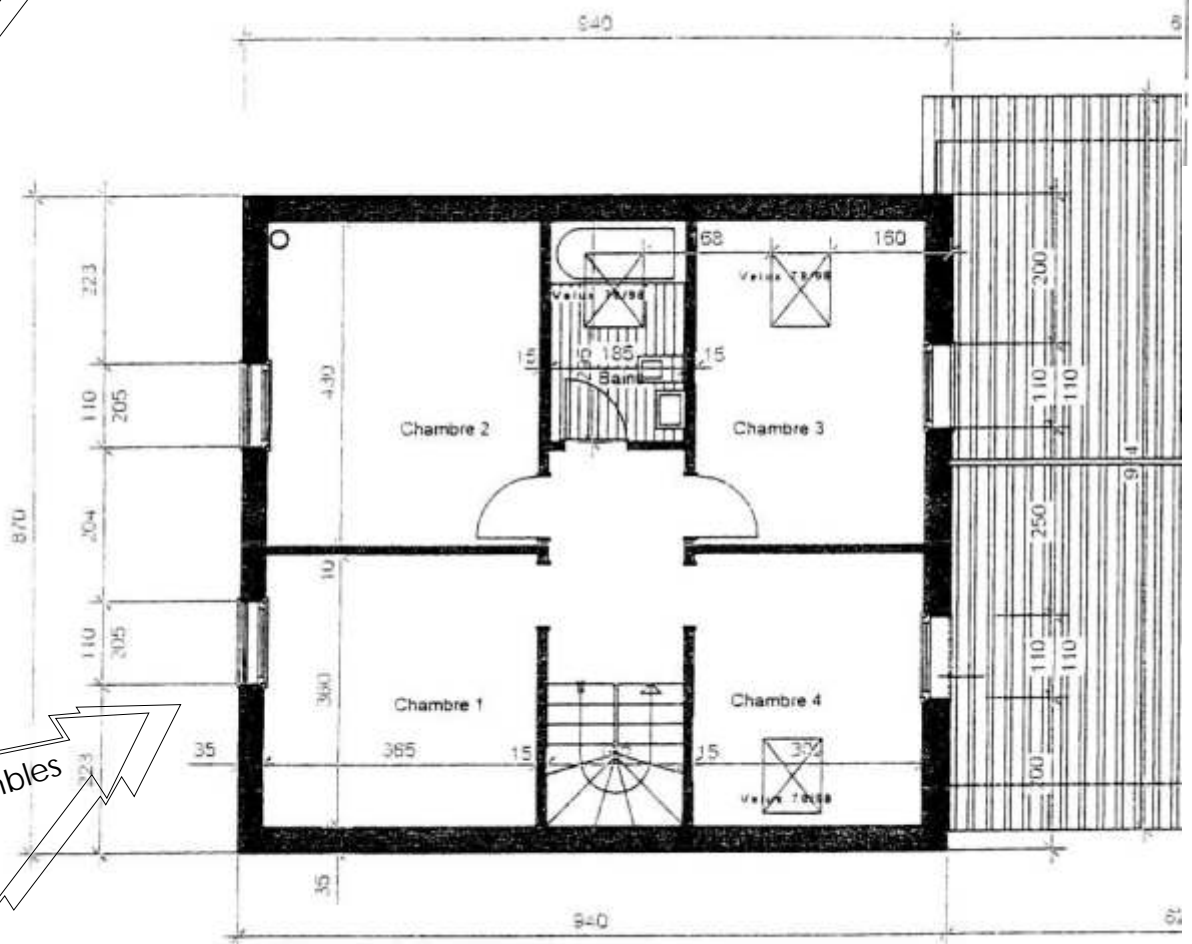

# Villa type "Mélèzes"

Sur parcelle de 792 m<sup>2</sup>  
Fr 675'000.-

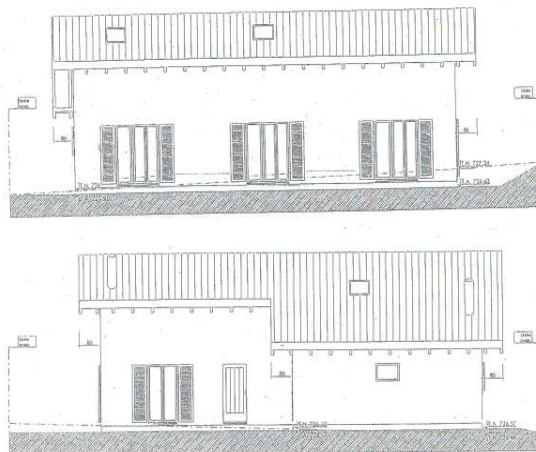

FACADE OUEST 1/100

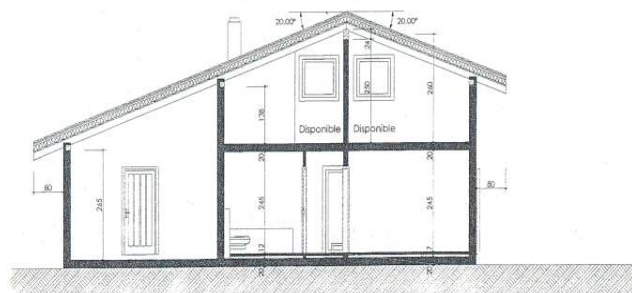



Villa type "Eglantiers"  
Sur parcelle de 832m<sup>2</sup> m<sup>2</sup>  
Fr 645'000.-

